이제
끝이야

이야

ザワ

ザワ




バン


ワー!




ミナ!
ミナ!
ミナ!
ミナ!

ニコッ

彼女のパフォーマンスはジウンにそっくりだ…

ご要望通りにね

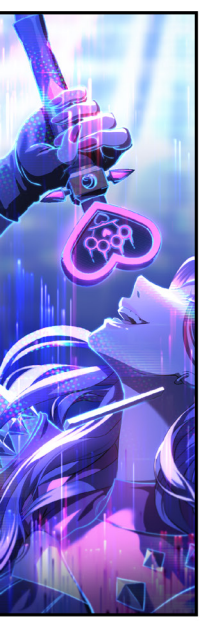




ムッ


彼には…
プロジェクトのことを
話したのかい？
スッ


ジウンは
このビジネスを
よく知っているわ
これからは
バーチャルアイドルの時代よ…
彼が良く思わなくてもね


それに彼の音楽は
最近ちょっと
おかしいの

…よりダークになっている









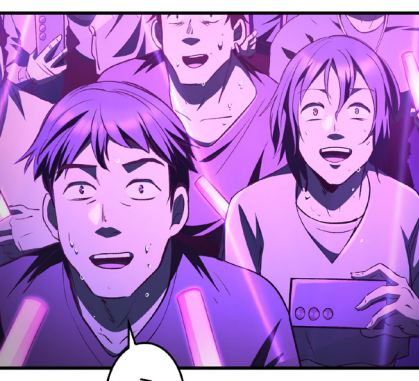

…

…

ミナ！

ありがとう！

皆の叫び声を聞くのが大好きよ！

ミナ！

ミナ!!

さあ今から質問を受け付けます！












ミナにも同じ「音楽性の変化」が出てくるか
心配じゃないのかい？
ミナにはジウンの行動パターンが使われているんだし…


ミナは私たちの思い通りに動くはずでしょ

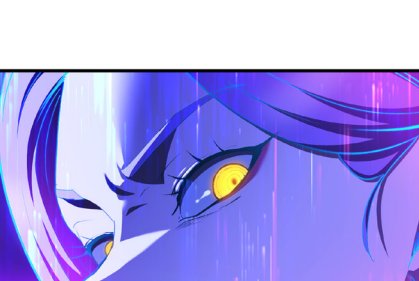


そんなことよりショーを楽しむことね





美しい嘘だな

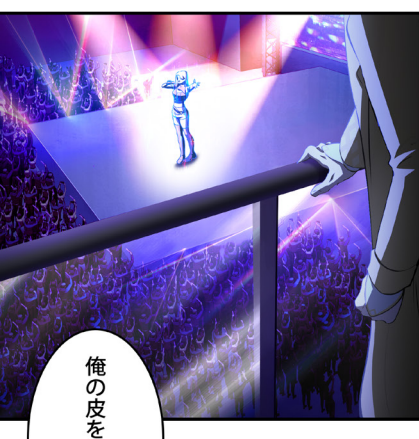

俺の皮を被った…

奴らはコピーに拍手喝采し…



オリジナルを忘れ去る…



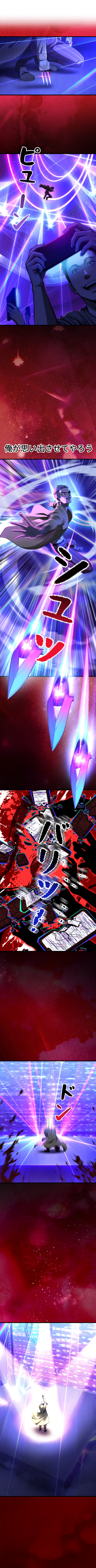
ピューン
俺が思い出させてやろう
ジュッ
バリバリ
ドン

シュッ

グサッ

グサッ

ダッ

アンコールか？

REC
1920×1080
47 m
128 GB 74 min
4200 °K f 8 01 : 52 : 08 : 00 16 DB
CH1
CH2

お前が彼女を作った

お前が俺の座を奪った

ゴッ…!

これが本物の芸術だ

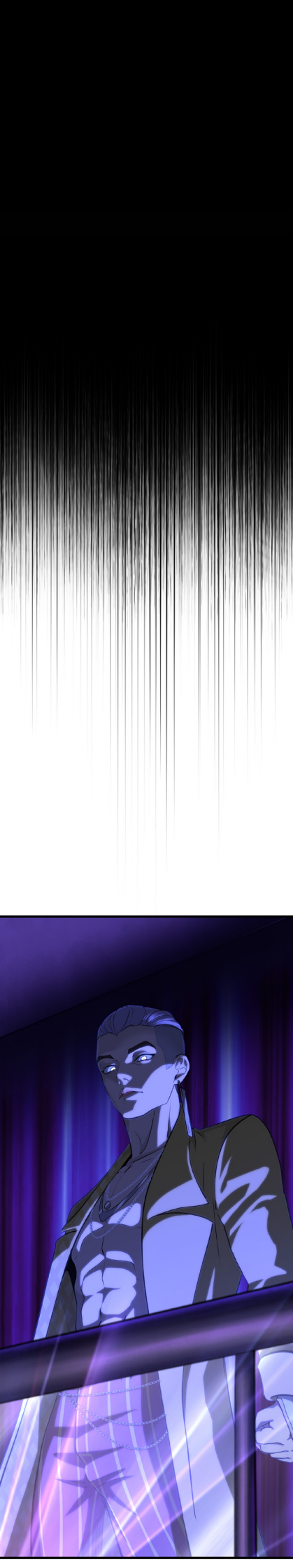




それに…


ジウンのことは心配しないで




カチャッ


キー


コツ…
コツ…




バタン




ゴッ


うわあ！


ウウ…


血がいっぱい…


ロックを
強化した方が
いいんじゃないか
コロ…

動くな！

ピタッ

ひょいっ

グサッ

あああ！

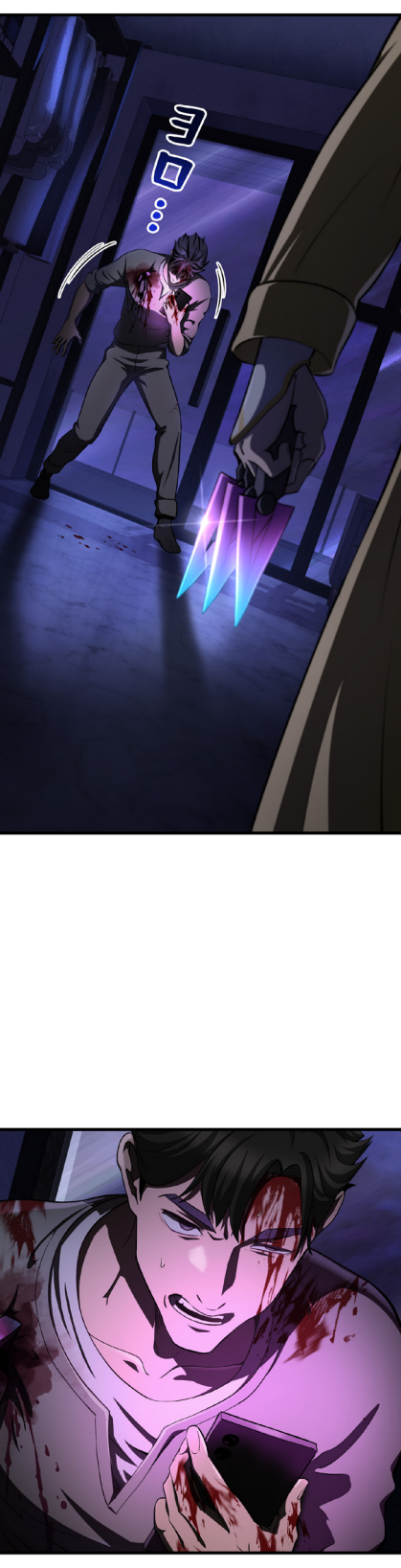
ヨロ…


グイッ！


さあ その携帯を 渡せ


ガタ
ガタ！




ドン！
驚いたか？
タタタッ！


ニヤッ


カチーン！

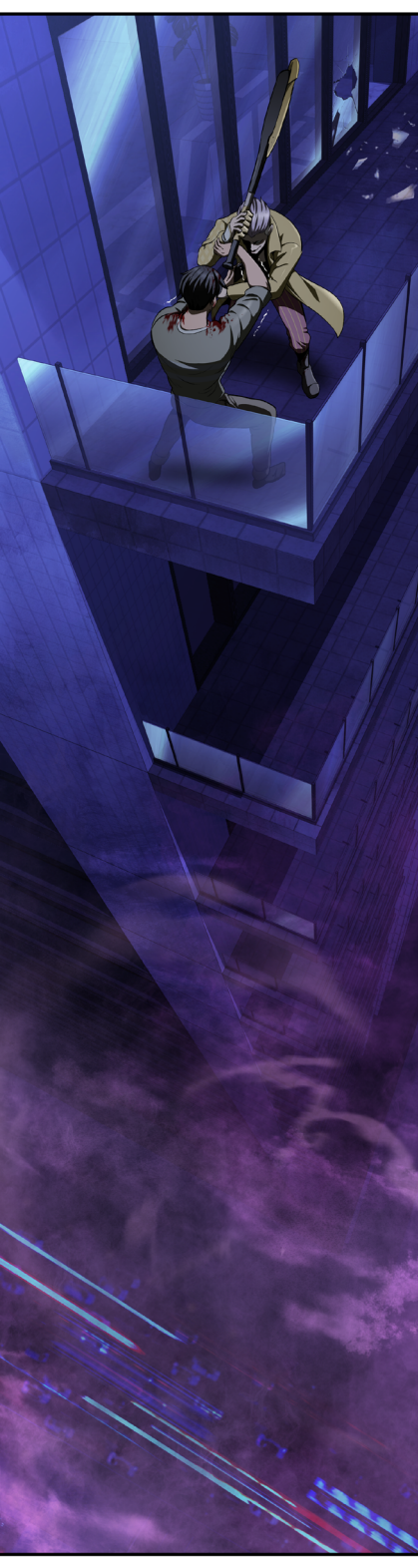


きれいね…


感動しちゃう…



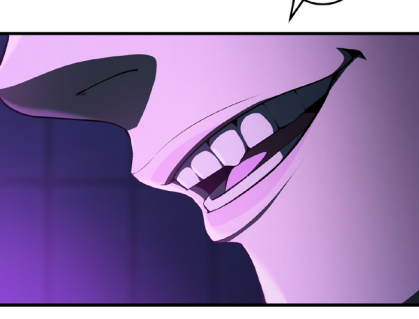
やっぱり…


ト
ン



それは持っていきな



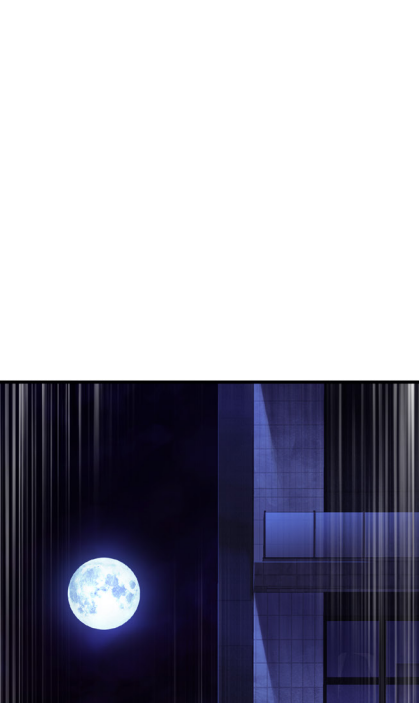

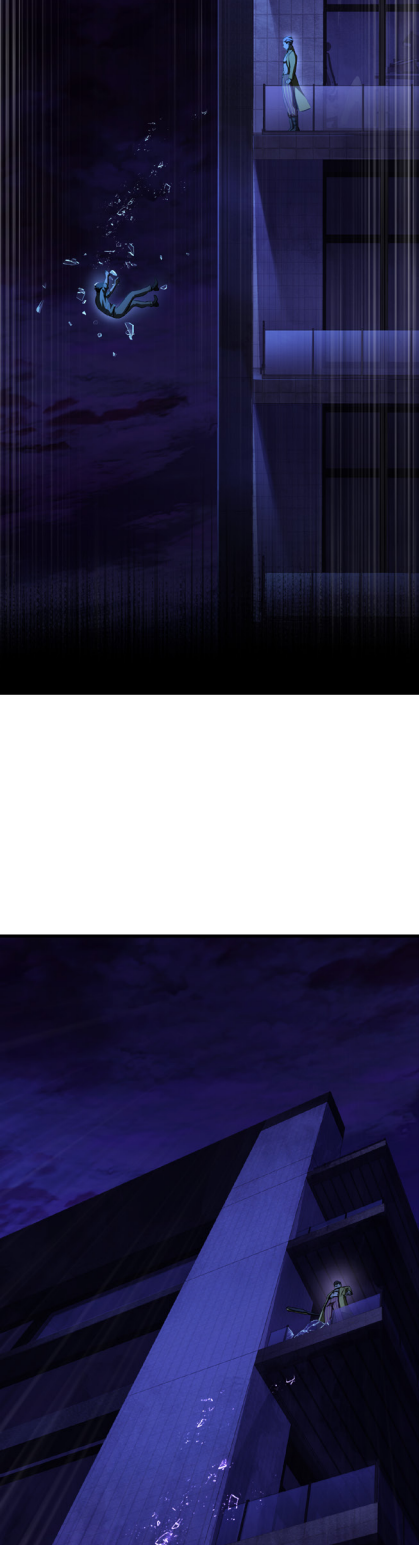








テヨンの遺体は
見つからなかった

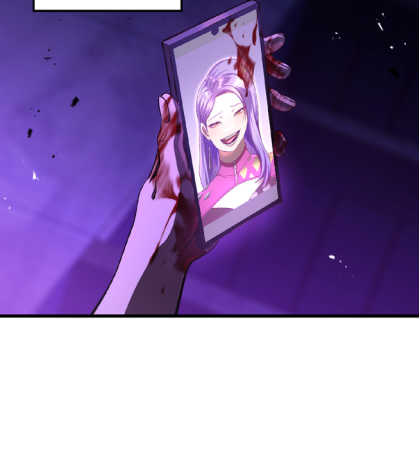
彼の失踪は
未解決事件とされた




その存在が
消し去られたかの
ように…